SONY
make.believe
23 Tatorte
29 Täter
3. BERLINER
KRIMIMARATHON
PROGRAMM
2012
vom 9. bis 11. November wird wieder
literarisch gemordet
BERLINER
KRIMI
MARATHON
www.berliner-krimimarathon.de
syndikat
radio
B2
BERLINER
KURIER

INDEX SEITE

Horst Bosetzky	23 + 25
Ella Danz	7
Eva Ehley	17
Angela Eßer	15
Veit Etzold	11 + 16
Anja Feldhorst	5 + 10 + 24
Petra Gabriel	13 + 18
Andrea Gehlen	5 + 10
Stephan Hähnel	6 + 14
Jutta Maria Herrmann	24
Marcus Imbsweiler	19
Susanne Kliem	6 + 19
Martin Krist	10
Gunnar Kunz	25
Siegfried Langer	16
Beate Maxian	19
Thomas Nommensen	24
Boris Pfeiffer	4
Claudia Puhlfürst	16
Susanne Rüster	18
Niklaus Schmid	13 + 23
Wolfgang Schüler	14
Bernd Udo Schwenzfeier	23
Jochen Senf	15
Franziska Steinhauer	10
Barbara Slawig	18
Andrea Vanoni	18
Jonas Winner	9
Adressenverzeichnis	2 + 3
Vernissage (Marion Kaiser)	5
Jugendtheatergruppe	12
MedienPoint	27
Impressum	28

3. BERLINER KRIMIMARATHON

9.11. bis 11.11. 2012

Liebe Krimibegeisterte!

Erneut lädt das SYNDIKAT alle Freunde des gepflegten Vergehens, der bewussten Widrigkeit und des gedanklichen Abmurksens ungeliebter Zeitgenossen mit literarisch Verwerflichem zum 3. Berliner Krimimarathon ein.

In ganz Berlin wird es Delikte geben!
29 Krimiautoren und -autorinnen werden an diesem Novemberwochenende an diversen Tatorten über den neuesten Stand des Verbrechens umfassend informieren.

Wir freuen uns auf Ihren Besuch und wünschen allen Teilnehmenden und Gästen drei mörderisch schöne und spannende Tage.

Anja Feldhorst & Stephan Hähnel

BERLINER KRIMI MARATHON

VERANSTALTUNGSORTE

Anna-Segers-Bibliothek	Prerower Platz 2	13051 Berlin
Bibliothek am Wasserturm	Prenzlauer Allee 227/228	10405 Berlin
Blutwurstmanufaktur	Karl-Marx-Platz 9-11	12043 Berlin
Buchhandlung Starik	Breite Straße 35-36	14199 Berlin
Chokocafè	Bleibtreustraße 15/16	10623 Berlin
Dorotheenstädtische Buchhandlung	Turmstraße 5	10559 Berlin
Jugendtheateretage (Theater unterm Dach)	Danziger Straße 101	10405 Berlin
Kino Union	Bölschestraße 69	12587 Berlin
Krimibuchhandlung Miss Marple	Weimarer Straße 17	10625 Berlin
Krimibuchhandlung Totsicher	Winsstraße 16	10405 Berlin
Krimisalon der Bruno-Lösche-Bibliothek	Perleberger Straße 33	10559 Berlin
Kulturhaus Spandau	Mauerstraße 6	13597 Berlin
Kulturküche Bohnsdorf	Dahmestraße 33	12526 Berlin
Lichtenrader Hof	Alt-Lichtenrade 78	12309 Berlin
MedienPoint Schöneberg	Crellestraße 9	10827 Berlin
Mittelpunktbibliothek Köpenick	AlterMarkt 2	12555 Berlin
Polizeihistorische Sammlung	Platz der Luftbrücke 6	12101 Berlin
Sony Store im Sony Center	Potsdamer Straße 4	10785 Berlin
Stadtbad Steglitz	Bergstraße 90	12169 Berlin
Villa Felice	Schulzendorfer Straße 3	13503 Berlin
Walthers Buchladen	Bismarckstraße 71	12157 Berlin
Wohnungsbaugenossenschaft Wendenschloß eG	Wendenschloßstraße 331	12557 Berlin

TREPTOW-KÖPENICK

9. November
10.00 Uhr

Unsichtbar und trotzdem da

Berliner Krimireihe für Kinder von Boris Pfeiffer

Unsichtbaraffen nennen sich die drei Detektive Jenny, Ağan und Addi. Für die drei gilt das Motto: Unsichtbar und trotzdem da! Denn als Kinder in der großen Stadt Berlin werden sie oft übersehen. Aber das ist manchmal auch gut so. Besonders wenn die drei als Detektive unterwegs sind.

Geschlossene Veranstaltung

Mittelpunktbibliothek Köpenick

MBK MITTELPUNKTBIBLIOTHEK KÖPENICK Alter Markt

BERLINER AUTOREN LESE FONDS

REISEN BILDET – UND KOSTET GELD!

Helfen Sie uns zu helfen!
Unterstützen Sie die Feriencamps der ARCHE.

Die ARCHE Spendenkonto: 30 30 100
Bank für Sozialwirtschaft · BLZ 100 205 00
Stichwort: Feriencamps

DIE ARCHE

Christliches Kinder- und Jugendwerk e.V.
Tangermünder Str.7
12627 Berlin
Te.: 030/ 99 35 973
info@kinderprojekt-arche.de

Bohnsdorfer Kulturküche

TREPTOW-KÖPENICK

Fr. 9. November 18.00 Uhr

Gestorben wird – nicht – immer !

Vernissage mit Krimilesung

Böse, surrealistisch und auch ein bisschen kriminell sind die Bilder der Berliner Illustratorin Marion Kaiser.

Zur Vernissage lesen die Krimiautorinnen Andrea Gehlen und Anja Feldhorst schwarzhumorige Kurzkrimis mit Gänsehautfaktor.

In Andrea Gehlens Geschichten, die auf humorvolle Weise die Abgründe der menschlichen Seele beleuchten, ist am Ende oft wenig so, wie es vorher glasklar auf der Hand lag.

Gestorben wird immer – auch und gerade im hohen Alter. Dass auch mit 90 Jahren dem Tod auf die Sprünge geholfen wird, zeigt Anja Feldhorst in ihren Kurzgeschichten rund ums mörderische Alter mit ganz und gar nicht ruhigen Ruheständlern.

Musikalisch begleitet Martin Zwingmann den Abend.

Einlass 18:00 Uhr
Beginn der Lesung: 19:00
Eintritt: 6 Euro/ ermäßigt 5 Euro
Voranmeldung unter 030 - 902 97 5570
oder bohnsdorf@kulturring.org

SELBSTGESPRÄCHE

Illustrationen von
Marion Kaiser
9.11.2012 - 6.01.2013
Kulturküche
Bohnsdorf

TREPTOW-KÖPENICK
So.11. November 10.30 Uhr

Trennung gehört zur Liebe wie der Tod zum Leben!

Mörderische Liebesgeschichten

Susanne Kliem und Stephan Hähnel laden alle Nichtverliebten, glücklich bis unglücklich Verliebten und Nichtmehrverliebten zu einer Lesung rund um das Thema angewandte Beziehungsdramatik ein. Erzählt werden Geschichten über zwischenmenschliche Versäumnisse, gewollte und ungewollte Missverständnisse sowie den Umgang mit dem Endstadium der wichtigsten Sache der Welt.

Im Kino Union
Eintritt: 12 Euro, ermäßigt 10 Euro
Kartenreservierung unter:
030/ 65013141

TREPTOW-KÖPENICK
So.11. November 17.00 Uhr

Ella Danz liest:
Geschmacksverwirrung –
Angermüllers 7. Fall

Ausgerechnet in der Nachbarwohnung des Lübecker Kriminalhauptkommissars Georg Angermüller - Exilfranke, Genießer und hartnäckiger Ermittler – wird ein Journalist tot aufgefunden. Der Mann ist an Gänseleberpastete erstickt, die ihm brutal mit einem Stopfrohr eingeführt wurde. In Verdacht geraten militante Tierschützer. Hatte der Journalist etwas mit der Szene zu tun? Angermüller folgt vielen Spuren, bis er auf eine überraschende Verbindung stößt …

Eintritt 3.- €
Vorbestellungen unter: 030 / 651 96 90
Wohnungsbaugenossenschaft Wendenschloß

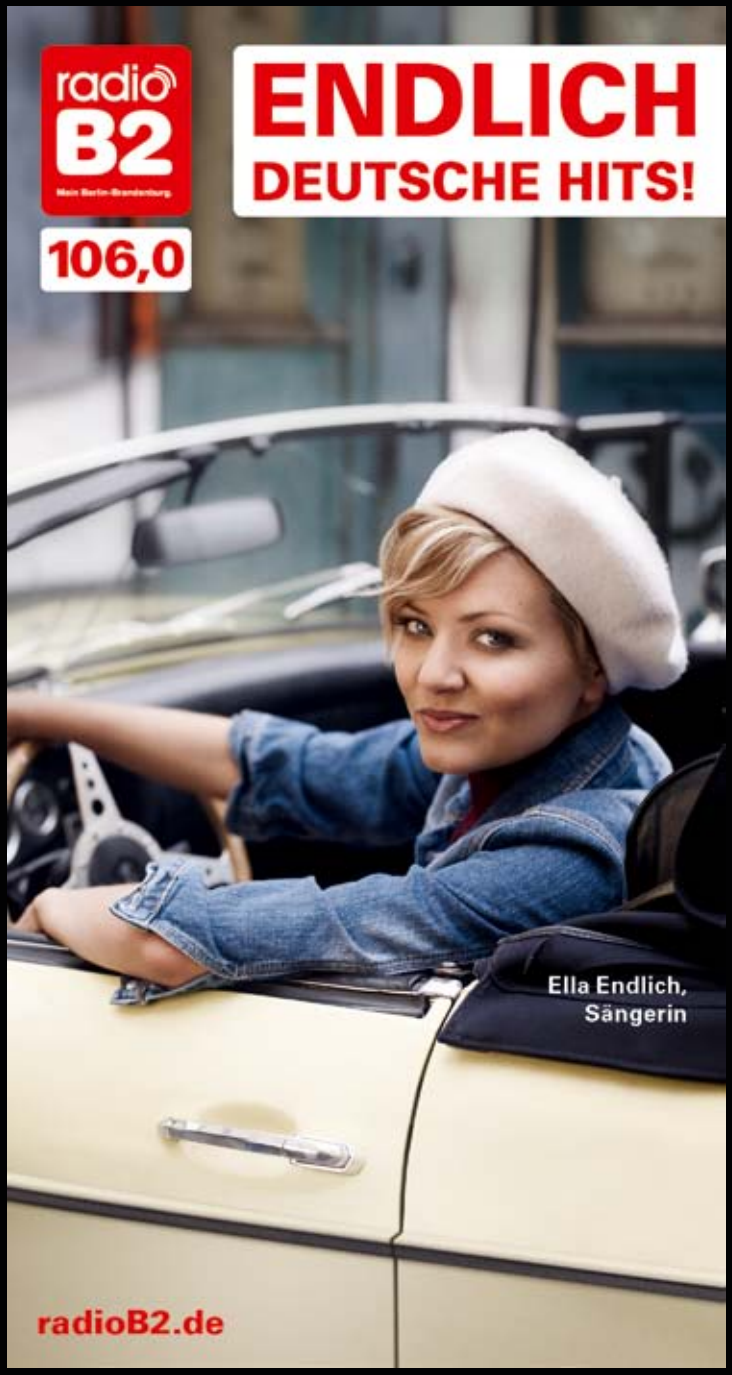

Fr. 9. November
19.00 Uhr

LICHTENBERG

Der Architekt

Krimilesung mit Jonas Winner

Ein aufsehenerregender Mordfall, eine Mediensensation:
Der Berliner Stararchitekt Julian Götz ist angeklagt, seine Frau und seine beiden kleinen Töchter ermordet zu haben. Alle Indizien deuten auf ihn als Täter, doch er beschafft sich ein Alibi. Der junge Drehbuchautor und Journalist Ben Lindenberger wittert seine Chance, mit einem spektakulären Buch über den Fall zu Bestseller-Ruhm zu gelangen, und stellt Nachforschungen an. Doch bald schon ist er nicht mehr Herr des Geschehens und gerät in einen Sog aus Machtgier, Intrigen, dunklen Geheimnissen und Begierden.

Anna-Seghers-Bibliothek im Linden-Center

Eintritt frei.
Voranmeldung unter: 030 / 90296-0

Wissen für alle | Stadtbibliothek Lichtenberg

Extrem gefährlich

Krimi-Highlights vom Spezialisten

GMEINER
Wir machen's spannend
www.gmeiner-verlag.de

PANKOW-PENZLAUER BERG

9. November **10.00 Uhr**

Panzer und Rosenkranz

Rätselkrimis für Kinder mit
Andrea Gehlen und Anja Feldhorst

Panzer und Rosenkranz, könnten unterschiedlicher nicht sein. Hund und Katze eben. Doch nur zusammen sind sie ein unschlagbares Team. Es gibt spannende kriminelle Fälle zu lösen! Von falschen Verwandten über ein verschwundenes Kaninchen, bis hin zu einem Diamantendiebstahl. Die Rätselkrimis laden auf unterhaltsame Art zum Nachdenken ein und sind mal leichter, mal schwerer zu lösen.

- Geschlossene Veranstaltung -
Gefördert vom Autorenlesefond

in der Bibliothek am Wasserturm

9. November um 20.00 Uhr

Tödliche Provinz

Kleine Dörfer im Spreewald oder anderswo versprechen Ruhe, Natur ... und Mord und Totschlag - jedenfalls in den Thrillern von

Franziska Steinhauer und Martin Krist

Eintritt frei.
Voranmeldung erbeten unter 030/ 902953921

BIBLIOTHEK AM WASSERTURM

PANKOW-PENZLAUER BERG

9. November 20.00 Uhr

FINAL CUT

Krimilesung mit Veit Etzold

Du hast 438 Freunde auf Facebook. Und einen Feind. Die Freunde sind virtuell, der Feind ist real. Er wird Dich suchen. Er wird Dich finden. Er wird Dich töten. Er nennt sich der Namenlose, und seine Taten versetzen ganz Berlin in Angst und Schrecken. Die Vorgehensweise dieses Verbrechers raubt selbst Hauptkommissarin Clara Vidalis und ihrem Team in der Abteilung für Pathopsychologie den Atem.

Eintritt: 4,50 € Vorbestellungen unter: 030 / 84 85 45 09

Krimibuchhandlung totsicher

totsicher
KRIMIBUCHHANDLUNG

PANKOW-PENZLAUER BERG

9., 10. und 11. November jeweils um 18.00 Uhr

JUGENDTHEATERGRUPPE KUNSTSPIEL

NOSTALGIE DER ARMUT

Paul ist tot.
Seinen Leichnam fand die Polizei am Morgen des 01. Mai. Der Tod muss am Abend des 30. April geschehen sein. Genau wie der Tod von Anton, Leonie, Xenia... in den Jahren zuvor. Der Abend der Walpurgisnacht und Jahrestag ihrer Treffen. Der Treffen, um in der Nostalgie vergangener Tage zu schwelgen. Tage, in denen sie jung und arm waren und das Leben noch alle Türen für sie offen hielt. Von insgesamt 7 Freunden ist Charles der letzte noch lebende. Die Verkettung der Todesfälle, deren mysteriöser Todestag und die Angst vor dem eigenen offenbar unausweichlichen Tod veranlasst ihn dazu, den Dingen auf den Grund zu gehen.

Eintritt: 5 €/erm. 3 €

Jugendtheateretage im Theater unterm Dach

Kartenreservierungen unter:

030/ 902953808

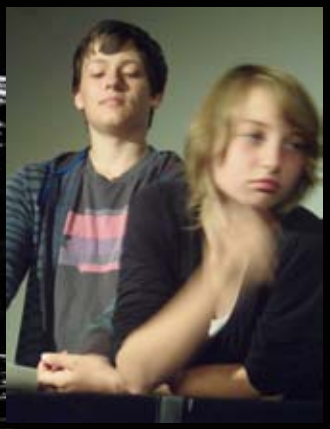

PANKOW-PENZLAUER BERG

Samstag, 10. November 2012 um 19:00 Uhr

AFTER CRIME PARTY

Auf der After-Crime-Party des Berliner Krimimarathons 2012 können Sie nicht nur am Buffet naschen oder den Autoren Petra Gabriel und Niklaus Schmid bei ihrer Lesung lauschen, sondern Krimiautoren und -autorinnen hautnah erleben.

Außerdem gibt es bei der Tombola zugunsten der Arche attraktive Preise zu gewinnen: eine Wohnzimmerlesung, Freikarten für ein Krimidinner (www. galadinner.de), Freikarten für das Berliner Kriminaltheater und Krimis, Krimis, Krimis...

Eintritt: 10 Euro

inkl. kleinem Büffet

Tombolalos: 2 Euro

Reservierungen unter: 030 / 46 79 68 00

Im Freiraum

Gönnen Sie sich den...
Freiraum

Restaurant, Bar
&
Zimmervermietung
zu Wohlfühlpreisen

Buchholzer Straße 5 / Ecke Greifenhagener Straße
10437 Berlin Telefon 030 / 46 79 68 00

SPANDAU
9. November 20.00 Uhr

Ein Kessel Kriminelles

Lesung mit Stephan Hähnel und Wolfgang Schüler

Wenn Wolfgang Schüler Sherlock Holmes 1913 nach Berlin schickt, um eine Operette zu sehen, muss diese Reise zwangsläufig mit einem Kriminalfall enden. Denn der größte vorgeschichtliche Goldfund Deutschlands wurde kurz vor seiner öffentlichen Präsentation gestohlen.
Nicht weniger kriminell sind die Kurzgeschichten von Stephan Hähnel, die über in die Jahre gekommenen Nachbarschaftsverhältnisse, das finale Auflösen überdrüssiger Liebesbeziehungen und die Reduzierung der Familienmitglieder auf ein erträgliches Maß erzählen.

Galerie im Kulturhaus Spandau
Eintritt: 7 Euro
Vorbestellungen unter 333 40 21/22
oder info@kulturhausspandau.de

kultur haus spandau

Reinickendorf
Sonntag, 11.11.2012 18.00 Uhr

Kulinarische Krimilesung
mit Angela Eßer und Jochen Senf

Erleben Sie frei nach dem Motto „Wein, Weib & andere Morde“ eine kriminell-kulinarische Lesung der Extraklasse mit dem Schauspieler und Buchautor Jochen Senf und Angela Eßer.

Eintrittspreis inklusive Menü: 29,90 Euro
Kartenreservierungen unter: 030 /43 66 27 07

Einlass ab 17:30 Uhr,
Beginn der Veranstaltung: 18:00 Uhr

in der Villa Felice

KulturFrosch
Kunst und Kultur im Berliner Norden

Theater, Kabarett, Konzerte, Lesungen und Kiezführungen
www.kulturfrosch.de

Charlottenburg-Wilmersdorf
9. November 19.30 Uhr

Gänsehaut pur - Krimilesung

mit Claudia Puhlfürst und Siegfried Langer

Die beiden Meister des Thrillers Claudia Puhlfürst und Siegfried Langer lassen das Grauen lebendig werden - mal blutig, mal auf leisen Sohlen. Aber Gänsehaut ist garantiert ...

Claudia Puhlfürst liest aus "Sündenkreis": Ein verfallender Ort im Süden Leipzigs. Eine eisige Winternacht, glitzernder Schnee. Bei einem Versteckspiel machen zwei Kinder in der kleinen Dorfkirche eine schreckliche Entdeckung: Die Leiche eines jungen Mädchens liegt, aufgebahrt inmitten brennender Kerzen, auf dem Altar...

Siegfried Langer liest aus "Sterbenswort": Als ihr klar wird, dass in ihrer Abwesenheit regelmäßig jemand in ihre Wohnung eindringt, klettert Panik in der jungen Mutter Kathrin hoch. Als dann noch ihre Tochter im Kindergarten von Kathrins totgeglaubtem ehemaligen Mitbewohner angesprochen wird, weiß sie, dass etwas Schreckliches bevorsteht...

Miss Marple
Die Krimibuchhandlung

In der Krimibuchhandlung
Miss Marple

Eintritt 6 Euro / Vorbestellung unter
030/ 36412724

Charlottenburg-Wilmersdorf
11. November 18.00 Uhr

Frauen lügen - Krimilesung mit Eva Ehley

Es brennt auf Sylt. Der Speisesaal eines Luxushotels, das Wartehaus einer Bushaltestelle und das Verdeck eines Autos stehen in Flammen. Während die Polizei fieberhaft nach dem Brandstifter sucht, trifft der Journalist Fred Hübner seine einstige große Liebe Susanne wieder. Ihr hat das abgebrannte Hotel gehört. Als Susanne wegen Fred darüber nachdenkt, ihren vermögenden Mann zu verlassen, geschieht ein Mord. Und das ist nur der Anfang … Der zweite Fall für die Sylter Ermittler Sven Winterberg, Silja Blanck und Bastian Kreuzer

Eintritt 10 €

Vorbestellung unter: 030/60927872

Im Chococafè

Kann denn Naschen Sünde sein?

CHOKO=CAFÉ
ein, espresso & wein

Der Geheimtipp in Charlottenburg
Bleibtreustraße 15 10623 Berlin

10. November 17.00 Uhr

FINAL CUT

Krimilesung mit Veit Etzold

Du hast 438 Freunde auf Facebook. Und einen Feind. Die Freunde sind virtuell, der Feind ist real. Er wird Dich suchen. Er wird Dich finden. Er wird Dich töten. Er nennt sich der Namenlose, und seine Taten versetzen ganz Berlin in Angst und Schrecken. Die Vorgehensweise dieses Verbrechers raubt selbst Hauptkommissarin Clara Vidalis und ihrem Team in der Abteilung für Pathopsychologie den Atem.

STARICK
BUCHHANDLUNG
IN SCHMARGENDORF
www.starick-buch.de

In der Buchhandlung Starick

Eintritt: 5 €

Vorbestellungen unter:
030 /82309777

9. November **Mitte**

Mörderische Sprünge

Ob 1942 ein Mann aus dem dritten Stock der Borsigwerke fällt, wie in Petra Gabriels Roman „Beutezug“.

Oder ob eine junge Mutter sich bei Visby von den Klippen stürzt, wie in „Visby“ von Barbara Slawig. Der Tod lässt viele Fragen offen ... und Antworten zu suchen, kann tödlich sein.

Eintritt 3 €.

Dorotheenstädtische Buchhandlung

9. November 19.00 Uhr

Mörderisches Berlin

Lesung mit Susanne Rüster und Andrea Vanoni

Berliner Verbrechen vom Feinsten! Andrea Vanoni und Susanne Rüster lassen in der Hauptstadt morden und schicken dazu Serienmörder, Immobilienspekulanten und Künstler in den Großstadtdschungel.

Eintritt frei!
Krimisalon der
Bruno-Lösche-Bibliothek

city bibliothek berlin

BERLINER AUTOREN LESE FONDS

Sa. 10. November **Mitte**

E-Book-Krimis im Sony-Center

E-Book-Krimis von Susanne Kliem, Beate Maxian und Marcus Imbsweiler

Ob es um eine Marathonläuferin geht, die von dem radfahrenden Detektiv Max Koller beschützt werden muss, um die Tannenbaummafia, die eine ganze Familie in den Ruin zu stürzen droht, oder um die abergläubische Journalistin Sarah Pauli, der ein Unbekannter 3 abgeschnittene Finger per Post schickt - die Romane von Beate Maxian, Susanne Kliem und Markus Imbsweiler sind mörderisch spannend.

Eintritt frei
Im Sony Store im Sony Center

SONY
make.believe

Machen Sie Ihr Wohnzimmer zu einem Tatort !
Gönnen Sie sich eine Stunde menschlichen Versagens !

WOHNZIMMERLESUNG

Krimiautoren des Syndikats lesen für Sie

www.agentur-haehnel.de 0170/ 9351040
agentur-haehnel@googlemail.com

SONY
make.believe

WIEDERHOLUNGS-TÄTER

Ihr zuverlässiger Komplize für verboten lange Nächte

- 15.24 cm (6") Diagonale, E Ink® Pearl Touch Display für ermüdungsfreies Lesen textbasierter Inhalte
- Extrem handlich und leicht für Unterwegs
- 2 GB interner Speicher für bis zu 1.300 E-Books, bis zu 32 GB erweiterbar
- Akkulaufzeit bis zu 8 Wochen

Den neuen Reader kaufen und eine Tasche gratis erhalten.*

3x gewinnen* Tablet SGP-T111

IHR PERFEKTER COUP

Entertainment Multitalent »with the licence to thrill«

- 23.8cm (9.4") Diagonale OptiContrast™ Multitouch Display zum Lesen von bildbasierten Inhalten wie Magazine, Fachbücher und Kinderbücher
- Nutzen Sie die Multimedia Funktionalität und die Anbindung an das Sony Entertainment Network und somit Zugriff auf Spiele, Filme und Musik
- Spritzwassergeschützt und auch als Universal IR Fernbedienung einsetzbar

Das neue Tablet S kaufen und ein Cover gratis erhalten*.

*Aktionen gültig am 10.11.2012 ab 19:00 Uhr im Sony Store Berlin, Potsdamer Straße 4

Tempelhof Schöneberg

Sonntag, 11. November 2012 um 16:00 Uhr

Hauptstadt des Verbrechens

Krimilesung mit Horst Bosetzky und Bernd Udo Schwenzfeier

True Crime aus dem historischen Berlin und fiktive Verbrechen, die aber genau so in der Hauptstadt geschehen sein könnten, bieten der Krimiautor Horst Bosetzky und der Schriftsteller und Erste Kriminalhauptkommissar i. R. Bernd Udo Schwenzfeier.

Polizeihistorische Sammlung

Eintritt frei.
Platzreservierungen unter: 6747712

So. 11.11. um 18.00 Uhr

Kulinarische Krimilesung mit Niklaus Schmid und Bernd Udo Schwenzfeier

Mörderisches zwischen Vorspeise und Dessert bieten die beiden Krimiautoren Bernd Udo Schwenzfeier und Niklaus Schmid. Ob es um die Jagd auf einen Mörder geht, die Beseitigung eines lästigen Untermieters oder eine etwas andere Zugfahrt – die beiden Autoren bieten Ihnen mörderische Leckerbissen.

Einlass ab 18.00 Uhr/ Beginn 18.30 Uhr
Eintritt: 29,90 inkl Menü
Reservierungen unter: 030 / 76 10 59 30

NEUKÖLLN

Sa.10.November
20.00 Uhr

Heiß-kalte Morde

Von makaber bis blutig servieren Ihnen die Krimiautoren Jutta Maria Herrmann, Thomas Nommensen und Anja Feldhorst heiß-kalte Häppchen zum Abend.

Der Eintritt ist frei, aber über eine Spende in Höhe von 5 Euro würden wir uns freuen.

In der Blutwurstmanufaktur

Platzreservierungen unter:
krimimarathon@googlemail.com

Steglitz-Zehlendorf

Freitag, 9.November 20:00 Uhr

Berlin in den wilden 20er Jahren – Krimis aus der Weimarer Zeit

Vor der Kulisse der historischen Weltstadt Berlin mit ihrer kulturellen und politischen Vielfalt, aber auch Armut, Weltwirtschaftskrise und dem allmählich erstarkenden Nationalsozialismus lassen Horst Bosetzky und Gunnar Kunz ihre Täter ihr Unwesen treiben.

Eine Lesung in Zusammenarbeit mit dem VS - Verband deutscher Schriftsteller in ver.di

Im Stadtbad Steglitz

Eintritt 15 Euro/ermäßigt 10 Euro

Reservierungen unter:

030 547 731 18 oder mail@stadtbad-steglitz.de

Samstag, 10.November 19:00 Uhr

"Die Mädchenwiese"

Krimilesung mit Martin Krist.

Seit Alex Lindner vor Jahren seinen Dienst als Kommissar quittiert hat, lebt er zurückgezogen in der Provinz. Als ein Mädchen verschwindet, weiß er: Der Mann, den er damals vergeblich jagte, ist zurück. Diesmal muss er ihn fangen, denn der Blutzoll wird steigen.

Walthers Buchladen

Eintritt 5 Euro

Vorbestellung unter 030/ 8559472

Walthers Buchladen

Roald Dahl, Petros Markaris, Simon Beckett & Co

Haben Sie einen Lieblingskrimi?
Dann bringen Sie ihn mit und lesen Sie uns daraus vor!

Wir stellen unsere absoluten Favoriten aus der Krimiliteratur vor und sprechen gemeinsam über die Faszination an diesem Genre.
Wenn Sie nur zuhören möchten, sind Sie natürlich auch herzlich willkommen.
Übrigens, Sie können bei uns auch kostenlos Krimis mitnehmen.

Freitag, 9. November 2012 um 17:00 Uhr
Kulturring in Berlin e.V., MedienPoint Schöneberg, Crellestr.9, 10827 Berlin

Eintritt frei
Informationen unter: Tel. 76 76 58 70

IMPRESSUM

BERLINER KRIMI MARATHON

VERANSTALTER
Stephan Hähnel
Anja Feldhorst

syndikat

KONTAKT FÜR PRESSE UND ALLGEMEINE FRAGEN
Agentur Stephan Hähnel
Buchholzer Straße 14
10437 Berlin
mobil: 0170-9351040
email: krimimarathon@googlemail.com

FOTOS
Die Rechte liegen bei den Autoren resp. den Fotografen: Amin Akhtar, Robert Bartholot, Katrin Biller K.zwo, Katja Dingel, Michael Helbig, Marion Kaiser (MaKaBerlin), Harriet Schleyer, Stephanie Schneider, Mandy Simon, V.Wieczorek

ILLUSTRATIONEN:
Seite 14, 24 und 28 von MaKaBerlin

WERBEKONZEPT UND GESTALTUNG
MaKaBerlin.de

28

www.laser-line.de

Offsetdruck
Qualitativ hochwertiger Druck auf Heidelberg Speedmaster bis 72 x 102 cm Bogenformat, 5- und 4-Farben + Lack.

Digitaldruck
Modernster Maschinenpark, ideal für Direktmailings mit Personalisierung und Produktion von kleinen Auflagen.

Verarbeitung
Umfangreiche Technik für die Weiterverarbeitung von Druckbogen zu Ihrem Produkt. Full-Service aus einer Hand.

Werbetechnik
Breites Angebot an Großformaten und Materialien für den Innen- und Außenbereich. Plakate, Displays u.v.m. im InkJet-Druck.

LASERLINE

BALD ISSES WIEDA SOWEIT

Illustrationen
von

Marion Kaiser

9.11. 2012 Vernissage
Kulturküche
Bohnsdorf

MaKaBerlin.de